



Co-funded by
the European Union



<https://bit.ly/3Bbvquw>

SURVEY ANALYSIS

ACADEMIC YEAR 2021-2022

АНАЛІЗ РЕЗУЛЬТАТІВ ОПИТУВАННЯ НАВЧАЛЬНИЙ РІК 2021-2022

Project	101047667-ERASMUS-JMO-2021-MODULE EU BEST PRACTICE OF LIFE CYCLE ASSESSMENT, SOCIAL, ENVIRONMENTAL ACCOUNTING AND SUSTAINABILITY REPORTING
Editor(s):	Oleh PASKO
Status-Version:	FINAL VERSION
Date:	07/07/2022
Dissemination Level	Public

Опитування було здійснено серед учасників поглибленого сертифікатного онлайн курсу "ПЕРЕДОВА ЄВРОПЕЙСЬКА ПРАКТИКА ЩОДО ОЦІНКИ ЖИТТЄВОГО ЦИКЛУ, СОЦІАЛЬНОГО, ЕКОЛОГІЧНОГО ОБЛІКУ ТА ЗВІТНОСТІ ЗІ СТАЛОГО РОЗВИТКУ", який було проведено проектом у квітні-червні 2022 року.

Опитування здійснювалося із 20 червня 2022 року по 04 липня 2022 року. Нижче представлені результати двох опитувань: 1) щодо курсу в цілому; і 2) по кожному викладачу курсу, в яких взяло участь 14 учасників із усієї України, представники другого (магістри) і третього (аспіранти) рівнів вищої освіти

The survey was conducted among participants of the advanced certificate online course "EUROPEAN BEST PRACTICES IN LIFE CYCLE ASSESSMENT, SOCIAL, ENVIRONMENTAL ACCOUNTING AND SUSTAINABLE DEVELOPMENT REPORTING", which was conducted by the project in April-June 2022.

The survey was conducted from June 20, 2022 to July 4, 2022. The results of two surveys 1) regarding the course as a whole; and 2) for each teacher of the course, in which 14 participants from all over Ukraine took part, representatives of the second (masters) and third (PhD students) levels of higher education are presented below



Co-funded by
the European Union



<https://bit.ly/3Bbvquw>

ОПИТУВАННЯ ЩОДО ВИКЛАДАЧІВ

SURVEY ABOUT LECTURERS

Як би Ви оцінили знання
лектором предмету викладання?

How would you rate the
lecturer's knowledge of the
teaching subject?

Коблянська Інна Ігорівна

Inna KOBLIANSKA

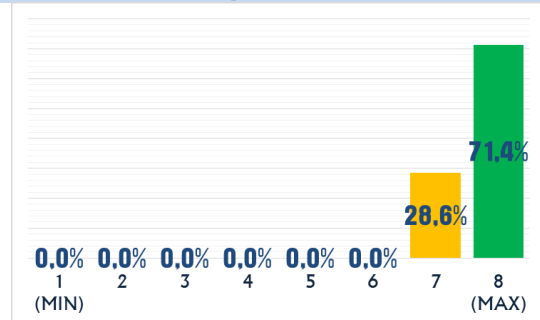

Стоянець Наталія Валеріївна

Natalia STOYANETS

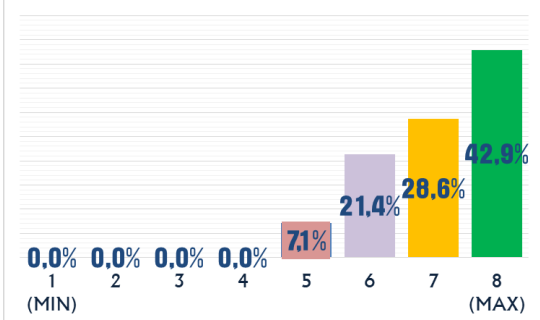

2

Пасько Олег Віталійович

Oleh PASKO

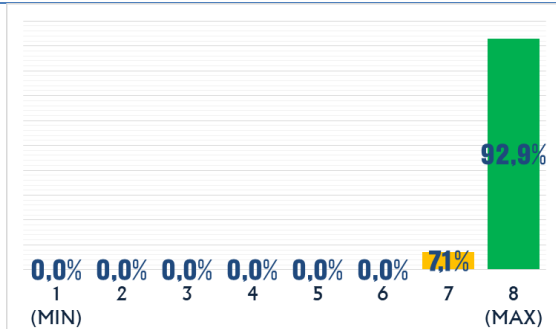

Орехова Альвіна Іванівна

Alvina ORIEKHOVA

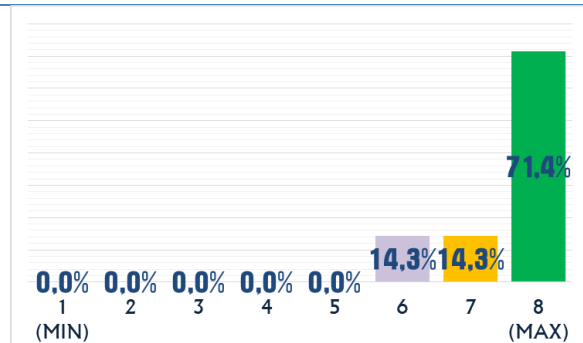

Sumy National
Agrarian University

"EU BEST PRACTICE OF LIFE CYCLE ASSESSMENT, SOCIAL, ENVIRONMENTAL ACCOUNTING AND SUSTAINABILITY REPORTING" 101047667-ERASMUS-JMO-2021-MODULE
SURVEY ANALYSIS, Academic year 2021-2022



Co-funded by
the European Union



<https://bit.ly/3Bbvquw>

Як би Ви оцінили методи донесення матеріалу лектором до аудиторії?

How would you rate the lecturer's methods of delivering the material to the audience?

Коблянська Інна Ігорівна

Inna KOBLIANSKA

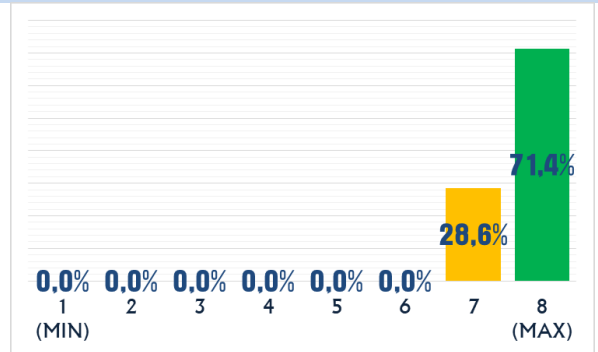

Стоянець Наталія Валеріївна

Natalia STOYANETS

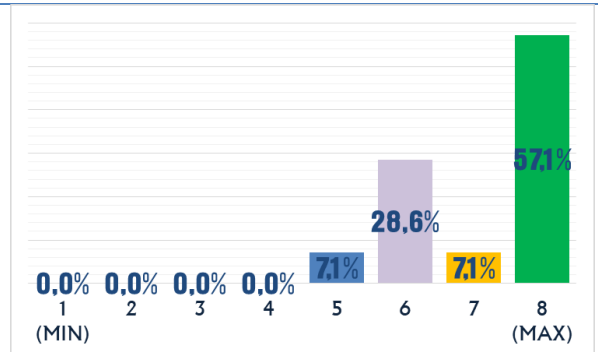

3

Пасько Олег Віталійович

Oleh PASKO

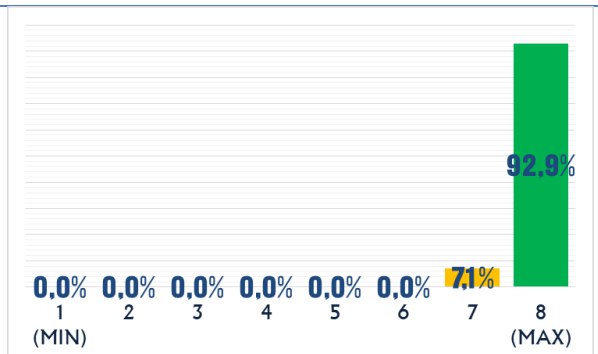

Орехова Альвіна Іванівна

Alvina ORIEKHOVA

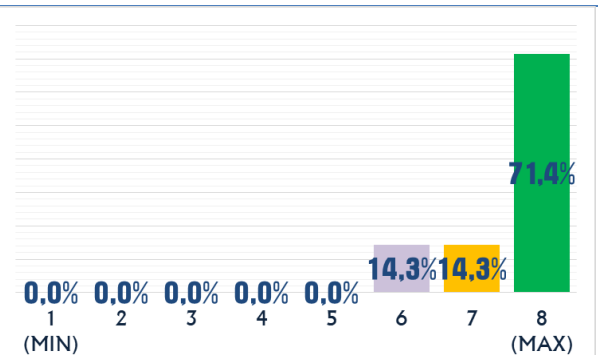

Sumy National
Agrarian University

"EU BEST PRACTICE OF LIFE CYCLE ASSESSMENT, SOCIAL, ENVIRONMENTAL ACCOUNTING AND SUSTAINABILITY REPORTING" 101047667-ERASMUS-JMO-2021-MODULE
SURVEY ANALYSIS, Academic year 2021-2022



Co-funded by
the European Union



<https://bit.ly/3Bbvquw>

Як би Ви оцінили навчальні матеріали підготовлені лектором? How would you rate the educational materials prepared by the lecturer?

Коблянська Інна Ігорівна
Inna KOBLIANSKA

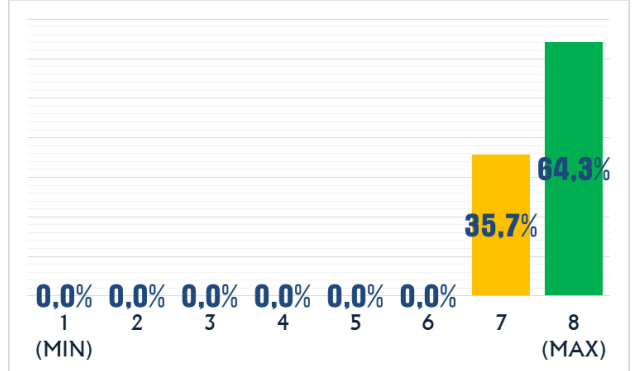

Стоянець Наталія Валеріївна
Natalia STOYANETS

4

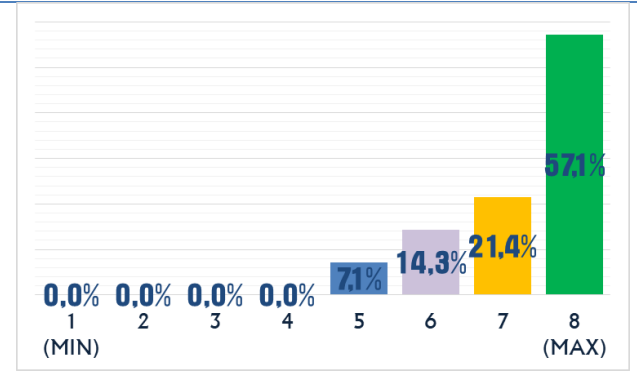

Пасько Олег Віталійович
Oleh PASKO

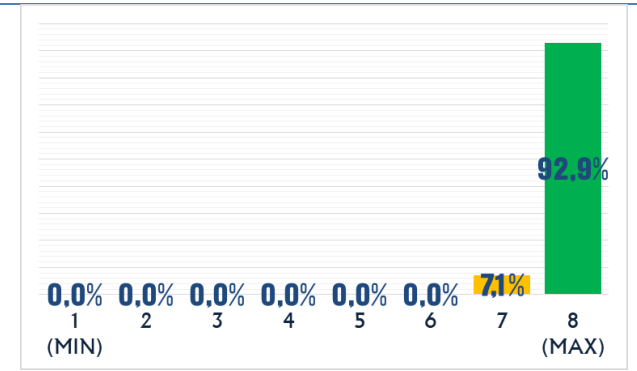

Орехова Альвіна Іванівна
Alvina ORIEKHOVA

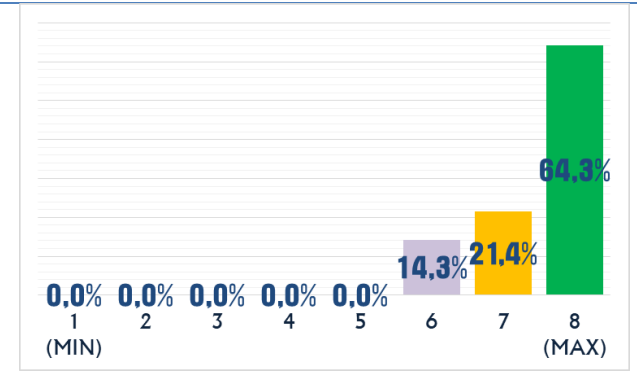

Sumy National
Agrarian University



Co-funded by
the European Union



<https://bit.ly/3Bbvquw>

5

Чи був Викладач коректним та тактовним?	Was the lecturer correct and tactful?																											
<p>Коблянська Інна Ігорівна Inna KOBLIANSKA</p>	<table border="1"> <tr><th>Rating</th><td>1</td><td>2</td><td>3</td><td>4</td><td>5</td><td>6</td><td>7</td><td>8</td></tr> <tr><th>Percentage</th><td>0.0%</td><td>0.0%</td><td>0.0%</td><td>0.0%</td><td>0.0%</td><td>0.0%</td><td>14.3%</td><td>85.7%</td></tr> <tr><th>Label</th><td>(MIN)</td><td></td><td></td><td></td><td></td><td></td><td></td><td>(MAX)</td></tr> </table>	Rating	1	2	3	4	5	6	7	8	Percentage	0.0%	0.0%	0.0%	0.0%	0.0%	0.0%	14.3%	85.7%	Label	(MIN)							(MAX)
Rating	1	2	3	4	5	6	7	8																				
Percentage	0.0%	0.0%	0.0%	0.0%	0.0%	0.0%	14.3%	85.7%																				
Label	(MIN)							(MAX)																				
<p>Стоянець Наталія Валеріївна Natalia STOYANETS</p>	<table border="1"> <tr><th>Rating</th><td>1</td><td>2</td><td>3</td><td>4</td><td>5</td><td>6</td><td>7</td><td>8</td></tr> <tr><th>Percentage</th><td>0.0%</td><td>0.0%</td><td>0.0%</td><td>0.0%</td><td>0.0%</td><td>7.1%</td><td>14.3%</td><td>78.6%</td></tr> <tr><th>Label</th><td>(MIN)</td><td></td><td></td><td></td><td></td><td></td><td></td><td>(MAX)</td></tr> </table>	Rating	1	2	3	4	5	6	7	8	Percentage	0.0%	0.0%	0.0%	0.0%	0.0%	7.1%	14.3%	78.6%	Label	(MIN)							(MAX)
Rating	1	2	3	4	5	6	7	8																				
Percentage	0.0%	0.0%	0.0%	0.0%	0.0%	7.1%	14.3%	78.6%																				
Label	(MIN)							(MAX)																				
<p>Паско Олег Віталійович Oleh PASKO</p>	<table border="1"> <tr><th>Rating</th><td>1</td><td>2</td><td>3</td><td>4</td><td>5</td><td>6</td><td>7</td><td>8</td></tr> <tr><th>Percentage</th><td>0.0%</td><td>0.0%</td><td>0.0%</td><td>0.0%</td><td>0.0%</td><td>0.0%</td><td>7.1%</td><td>92.9%</td></tr> <tr><th>Label</th><td>(MIN)</td><td></td><td></td><td></td><td></td><td></td><td></td><td>(MAX)</td></tr> </table>	Rating	1	2	3	4	5	6	7	8	Percentage	0.0%	0.0%	0.0%	0.0%	0.0%	0.0%	7.1%	92.9%	Label	(MIN)							(MAX)
Rating	1	2	3	4	5	6	7	8																				
Percentage	0.0%	0.0%	0.0%	0.0%	0.0%	0.0%	7.1%	92.9%																				
Label	(MIN)							(MAX)																				
<p>Орехова Альвіна Іванівна Alvina ORIEKHOVA</p>	<table border="1"> <tr><th>Rating</th><td>1</td><td>2</td><td>3</td><td>4</td><td>5</td><td>6</td><td>7</td><td>8</td></tr> <tr><th>Percentage</th><td>0.0%</td><td>0.0%</td><td>0.0%</td><td>0.0%</td><td>0.0%</td><td>7.1%</td><td>14.3%</td><td>78.6%</td></tr> <tr><th>Label</th><td>(MIN)</td><td></td><td></td><td></td><td></td><td></td><td></td><td>(MAX)</td></tr> </table>	Rating	1	2	3	4	5	6	7	8	Percentage	0.0%	0.0%	0.0%	0.0%	0.0%	7.1%	14.3%	78.6%	Label	(MIN)							(MAX)
Rating	1	2	3	4	5	6	7	8																				
Percentage	0.0%	0.0%	0.0%	0.0%	0.0%	7.1%	14.3%	78.6%																				
Label	(MIN)							(MAX)																				



Sumy National
Agrarian University

"EU BEST PRACTICE OF LIFE CYCLE ASSESSMENT, SOCIAL, ENVIRONMENTAL ACCOUNTING AND SUSTAINABILITY REPORTING" 101047667-ERASMUS-JMO-2021-MODULE
SURVEY ANALYSIS, Academic year 2021-2022



Co-funded by
the European Union



<https://bit.ly/3Bbvquw>

Чи був лектор, на Вашу думку, зацікавлений у отриманні Вами навичок та знань щодо предмету?

In your opinion, was the lecturer interested in you acquiring skills and knowledge about the subject?

Коблянська Інна Ігорівна
Inna KOBLIANSKA

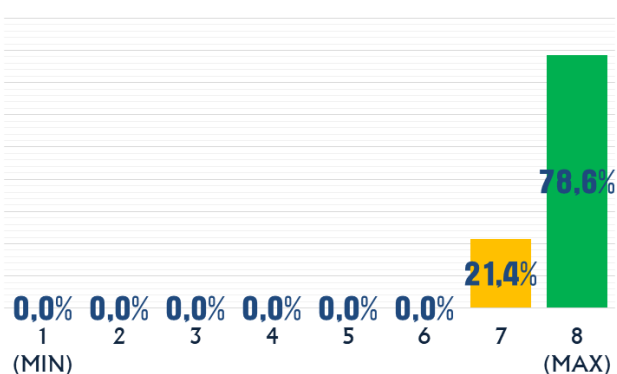

Стоянець Наталія
Валеріївна
Natalia STOYANETS

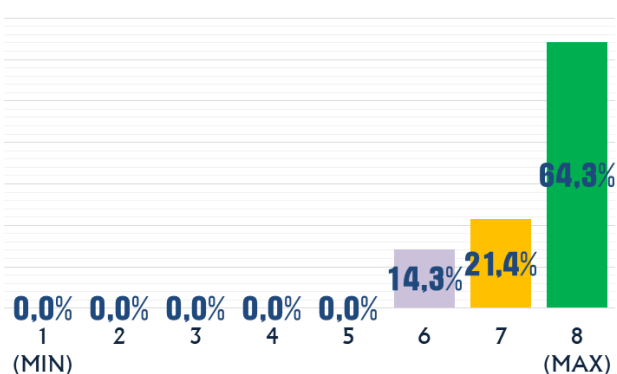

Паско Олег Віталійович
Oleh PASKO

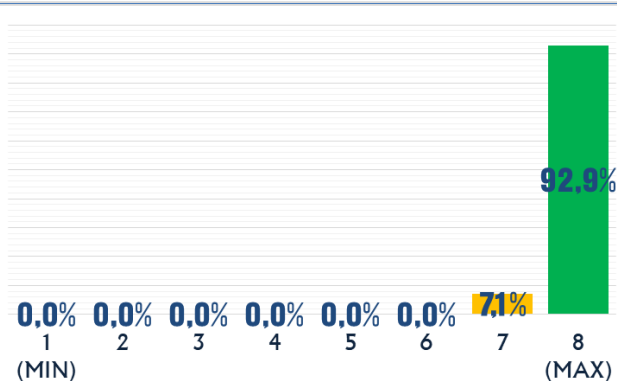

Орехова Альвіна Іванівна
Alvina ORIEKHOVA

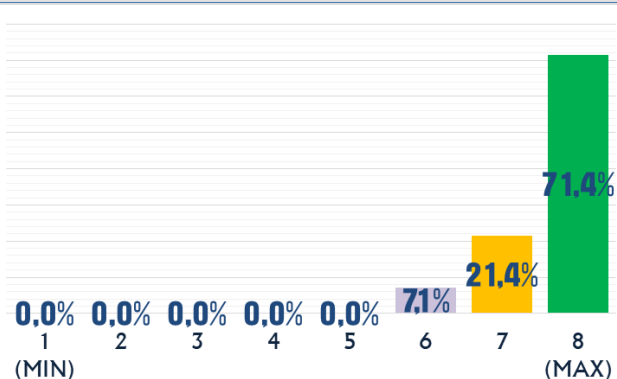

6



Sumy National
Agrarian University

"EU BEST PRACTICE OF LIFE CYCLE ASSESSMENT, SOCIAL, ENVIRONMENTAL ACCOUNTING AND SUSTAINABILITY REPORTING" 101047667-ERASMUS-JMO-2021-MODULE
SURVEY ANALYSIS, Academic year 2021-2022



Co-funded by
the European Union



<https://bit.ly/3Bbvquw>

Ваша загальна оцінка лектора?

Your overall rating of the lecturer?

Коблянська Інна Ігорівна
Inna KOBLIANSKA

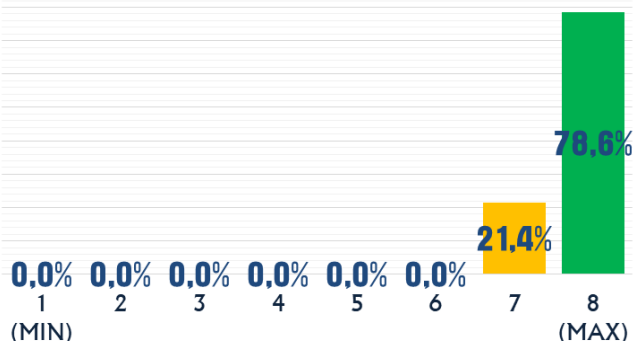

Стоянець Наталія
Валеріївна
Natalia STOYANETS

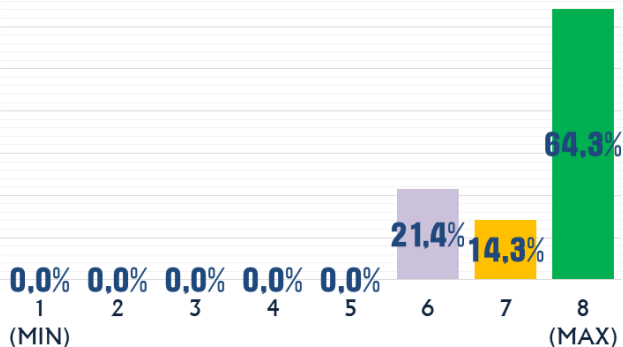

Паско Олег Віталійович
Oleh PASKO

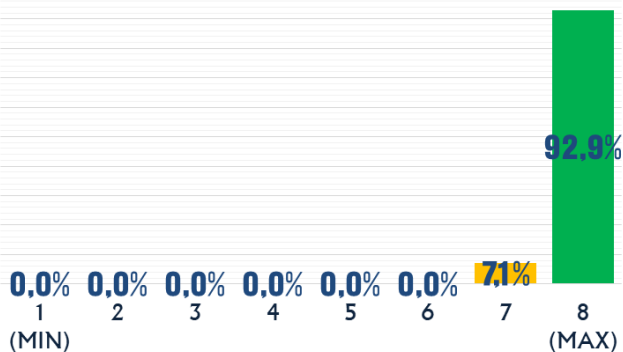

Орехова Альвіна Іванівна
Alvina ORIEKHOVA

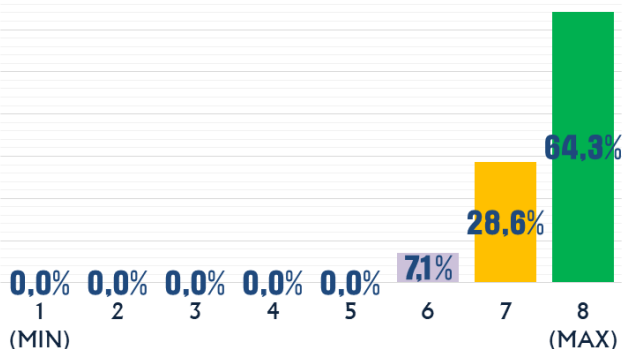

7



Sumy National
Agrarian University

"EU BEST PRACTICE OF LIFE CYCLE ASSESSMENT, SOCIAL, ENVIRONMENTAL ACCOUNTING AND SUSTAINABILITY REPORTING" 101047667-ERASMUS-JMO-2021-MODULE
SURVEY ANALYSIS, Academic year 2021-2022



Co-funded by
the European Union



<https://bit.ly/3Bbvquw>

ОПИТУВАННЯ ЩОДО КУРСУ

SURVEY ABOUT COURSE

На скільки курс виправдав Ваші очікування, що були на початку курсу?

To what extent did the course meet your expectations you had at the beginning of the course?

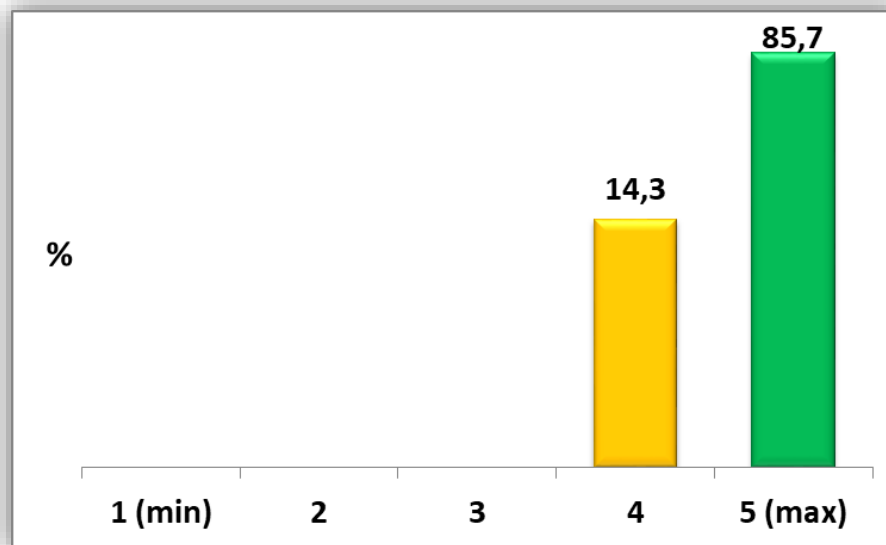

8

Наскільки час, присвячений питанням, пов'язаним з різними темами, виправдав ваші очікування?

To what extent did the time devoted to the questions related to the various topics meet your expectations?

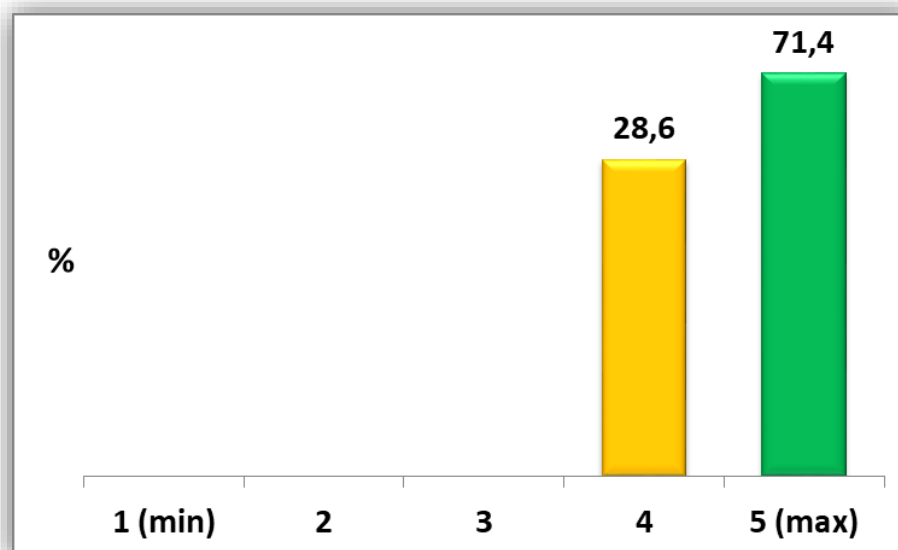



Co-funded by
the European Union



<https://bit.ly/3Bbvquw>

Наскільки курс був корисним для Вас в цілому із точки зору майбутнього розвитку?

How useful was the course for you in general in terms of future development?

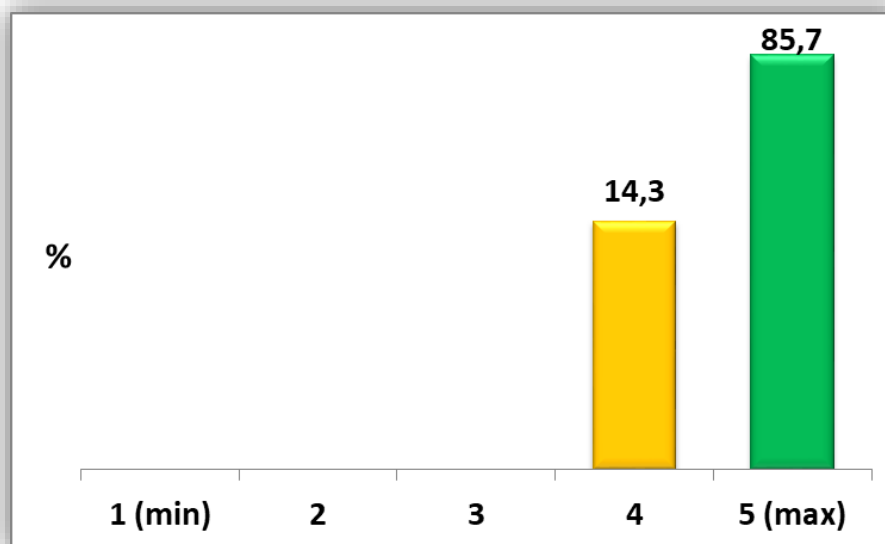

9

Наскільки Ви задоволені рівнем технічного забезпечення викладання курсу?

How satisfied are you with the level of technical support for teaching the course?

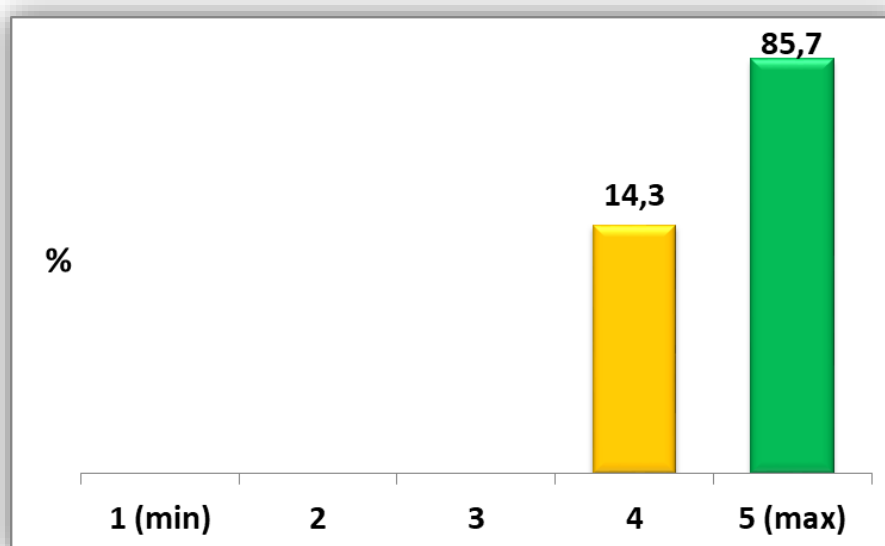

Sumy National
Agrarian University

"EU BEST PRACTICE OF LIFE CYCLE ASSESSMENT, SOCIAL, ENVIRONMENTAL ACCOUNTING AND SUSTAINABILITY REPORTING" 101047667-ERASMUS-JMO-2021-MODULE
SURVEY ANALYSIS, Academic year 2021-2022



Co-funded by
the European Union



<https://bit.ly/3Bbvquw>

Чи вчасно Ви отримували навчальні матеріали під час курсу? Did you receive the study materials during the course on time?

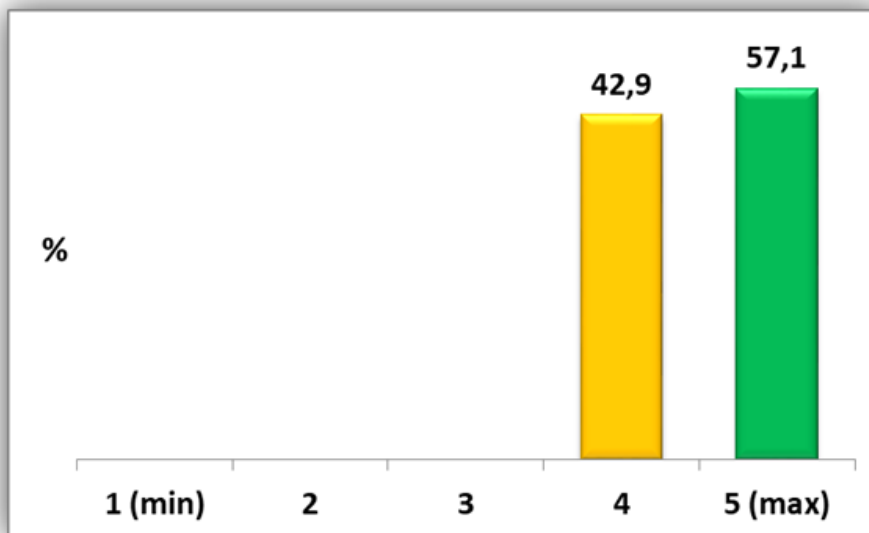

10

Як би ви оцінили соціальні аспекти курсу?

How would you rate the social aspects of the course and networking?

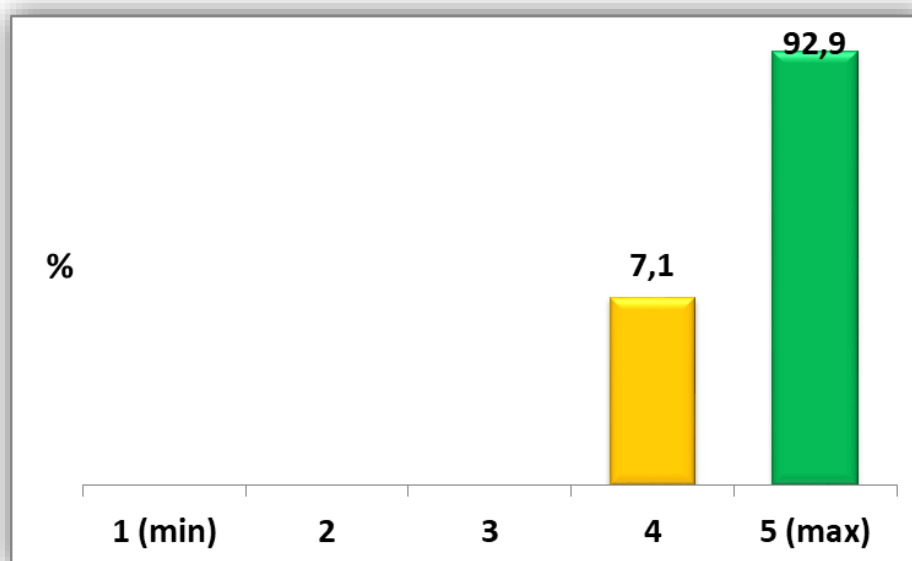

Sumy National
Agrarian University

"EU BEST PRACTICE OF LIFE CYCLE ASSESSMENT, SOCIAL, ENVIRONMENTAL ACCOUNTING AND SUSTAINABILITY REPORTING" 101047667-ERASMUS-JMO-2021-MODULE
SURVEY ANALYSIS, Academic year 2021-2022



Co-funded by
the European Union



<https://bit.ly/3Bbvquw>

Чи був корисним для Вас цей онлайн курс із точки зору поглиблення знань та вмінь щодо практики ЄС із ОЖЦ, соціального, екологічного обліку та звітності щодо сталого розвитку?

Was this online course useful for you from the point of view of deepening your knowledge and skills regarding the EU's practice of environmental protection, social and environmental accounting and reporting on sustainable development?

11

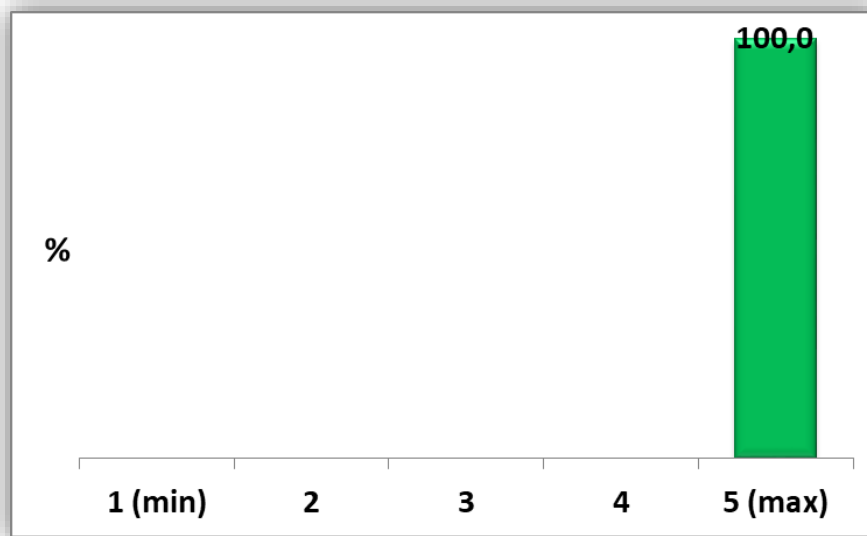

Ваш загальний рівень задоволеності курсом

Your overall level of satisfaction with the course

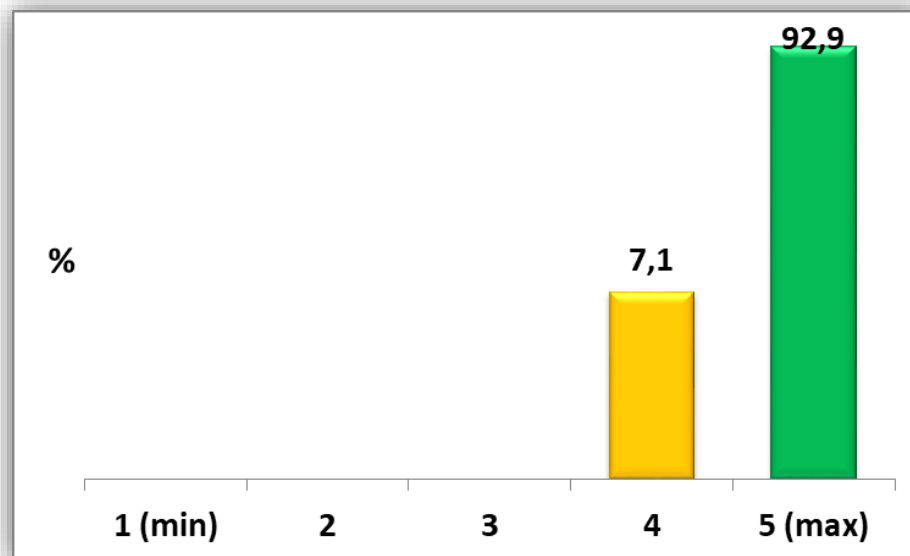

Sumy National
Agrarian University

"EU BEST PRACTICE OF LIFE CYCLE ASSESSMENT, SOCIAL, ENVIRONMENTAL ACCOUNTING AND SUSTAINABILITY REPORTING" 101047667-ERASMUS-JMO-2021-MODULE
SURVEY ANALYSIS, Academic year 2021-2022