PLASTIC CHALLENG
Hackathon 2021

Створення та розвиток екохабів у ТГ. Досвід та рекомендації

Анна Прокаєва
екологиня, голова ГО "Центр громадських та медійних ініціатив" (рух Kharkiv zero waste)

Місія - міста без полігонів

Анна Прокаєва - голова ГО “Центр громадських та медійних ініціатив”

2017 - впровадили мобільний сортувальний пункт Прихисти пакет

2018 - відкриття екохабу

2019 - відкриття мережі екохабів

2019 - переможниця Всеукраїнського конкурсу “Земля жінок - 2019” від Yves Rocher Foundation

2019 - співзасновники Zero Waste Alliance Ukraine

2020 - члени Zero Waste Europe

2020 - Zero Waste Academy
2021 - Zero Waste Academy deep level
2021 - Zero Waste Academy

Управління муніципальними ТПВ за принципом Zero Waste City

https://www.youtube.com/watch?v=jjac1pmyY6s

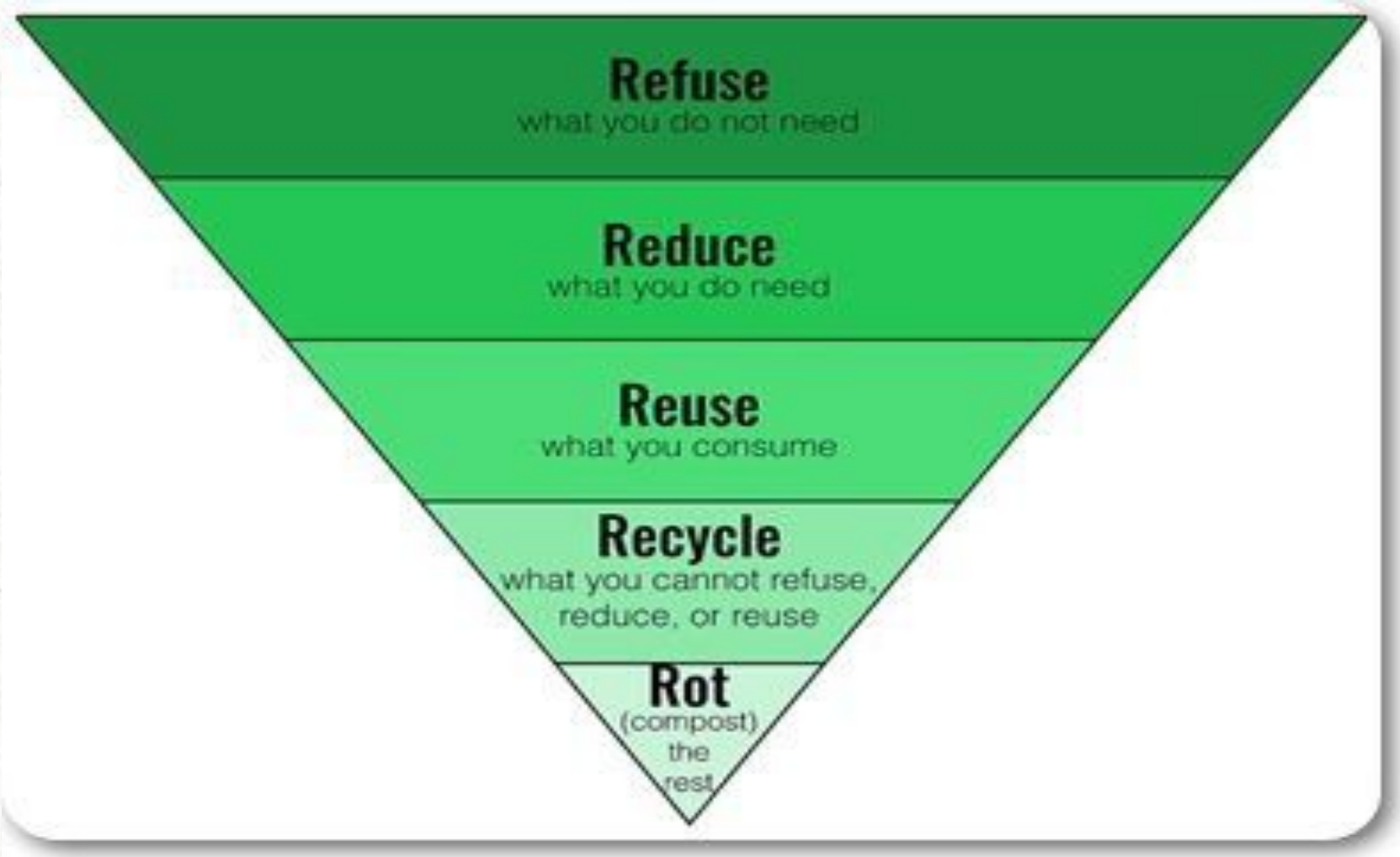
Refuse
what you do not need
Reduce
what you do need
Reuse
what you consume
Recycle
what you cannot refuse, reduce, or reuse
Rot
(compost) the rest

Політика України щодо управління відходами

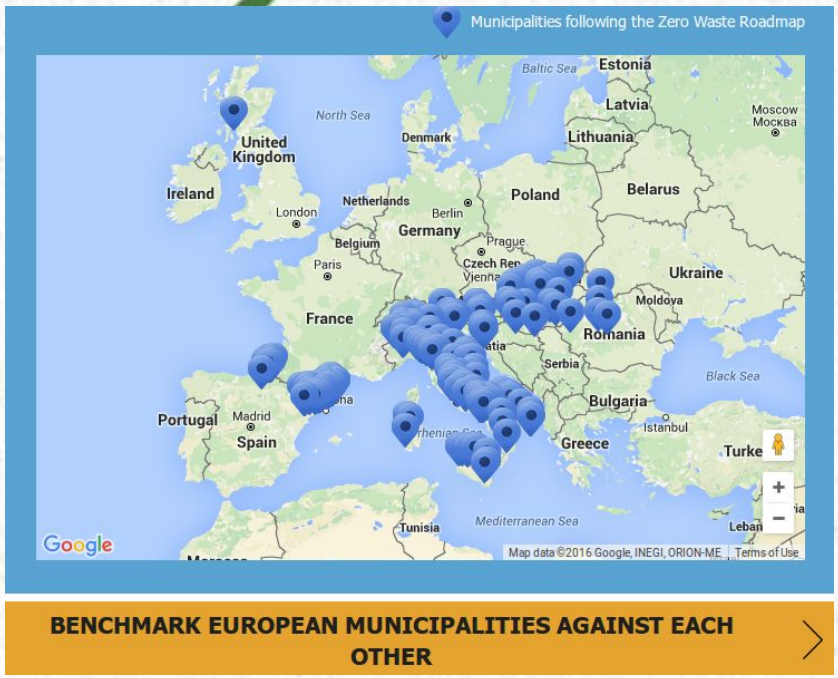

BENCHMARK EUROPEAN MUNICIPALITIES AGAINST EACH OTHER

Досвід Словенії

За 6 років у Zero Wste Europe приєдналося 9 міст, це1/5 населення країни

“Ну і про контекст: коли ми приєдналися до ЄС у 2004 році, ми мали впровадити європейське законодавство, включно з директивою про звалища. Це справді принесло більш суворі вимоги до звалищ, і ми мали за 10 наступних років закрити цілу купу звалищ, що не виконували вимог. В перший період Європейського фінансування вони так і не розібралися, тому на другий період уряд вирішив виділити більше коштів на інфраструктуру управління відходами. Оскільки старі звалища все закривалися, не було іншого виходу як тільки оптимізувати все, а також не ввалювати всі гроші в інфраструктуру, а ще й працювати з людьми, переконувати їх співпрацювати — і це було ключовим моментом. Комунікація — це ключ. Бо можна побудувати супер-інфраструктуру, але якщо люди не знають як цим користуватися та навіщо це, якщо вони не вірять в систему — результату не буде”, - Яка, координатор ZWS

Підготовка пілотних міст до підписання резолюції з Zero Waste cities з переходу до управління містом відповідно до політик zero waste

Мета - скорочення відходів, які захоронюються

2 роки навчально-дослідницький період

Пілотні міста - Львів та Люботин

Лінійна економіка ---> циркулярна економіка

та медійних ініціатив"

zerowaste KHARKIV

KONRAD ADENAUER STIFTUNG

ЕКОХАБИ

Вул. Малопанасівська, вхід навпроти буд. 22/24, орієнтир - червона стрілка
+38 050 698 66 13

Салтівське шосе, буд. 161, гараж #322
+38 093 974 46 59

Графік роботи екохабів можна знайти на нашому сайті та на сторінках у соціальних мережах:

zerowastekharkiv.org.ua @kharkiv_zero_waste @kharkivzerowaste

ПАМ'ЯТАЙ

Перш ніж віддати паковання на переробку, його потрібно підготувати:

- Помити
- Сплющити
- Розсортувати за кодом переробки

Підтримати організацію можна, зробивши внесок на картку **Приватбанку 5169 3305 1312 8840** (призначення платежу - благодійність).

Або через Monobank - Платіж по Україні - Центр громадських та медійних ініціатив, ГО.

КРУГОВА ЕКОНОМІКА

Світ тотально переходить з лінійної, яка зводиться до **виробив-використав-викинув**, до кругової економіки. Спалення відходів не вирішує проблему засмічення. Бо промислове виробництво залишиться на місці, а рівень споживання тільки зростатиме.

Переробка також не панацея. Бо, як бачимо, купа речей не має технологій переробки. До того ж переробка деяких видів матеріалів обмежена лише кількома циклами. Так, пластик можна переробити лише кілька разів, натомість скло - безліч. Наприклад, ПЕТ-пляшка. Після використання з неї зроблять синтепон чи неткане волокно, які після використання вже не будуть переробленими, а будуть захороненими на полігоні.

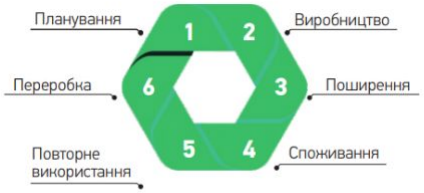

Кругова економіка передбачає фокусування на запобіганні утворення відходів в принципі. І ми надали вище усю необхідну інформацію для того, щоб це зробити швидко, ефективно та залишити наші плодючі грунти, наші водойми, питну воду, наше здоров'я якісними.

Наш обов'язок - залишити нашу Землю нашим дітям принаймні не у гіршому стані, аніж ми її отримали, коли прийшли у цей світ!

Разом - ми СИЛА! Разом ми зможемо!

ЯК УПРАВЛЯТИ СВОЇМИ ВІДХОДАМИ ПО-СУЧАСНОМУ

РЕКОМЕНДАЦІЇ НА ВСІ ВИПАДКИ ЖИТТЯ

Управління відходами відбувається не на етапі сортування! Ви не знали?
Отож, тоді слухайте. Ось ця піраміда допоможе зрозуміти послідовність управління відходами. Це принципи **zero waste** або нуль відходів.

Якщо слідувати цим рівням, то відходів у вашому побуті буде у кілька разів менше!
Давайте скористаємося цими принципами та перевіримо на власному досвіді!

Їх ще називають **5R**, бо слова починаються з англійської R:

Refuse (Запобігання)
Reduce (Зменшення)
Reuse (Перевикористання)
Recycle (Переробка)
Rot (Компостування)

Рішення?

zerowaste
KHARKIV

#Екохаб

місце, де формується нова візія міст - Zero Waste

Сьогодні екохаб це:

- Лабораторія реюз
- Реюз крамниця
- Станція глибинного сортування
- Крамниця zero waste
- Foodbank
- Майстерня ремонту
- Мобільний сортувальний пункт
- Прихисти пакет ➡️ екотаксі

Мета: зменшити через 10 років вдвічі кількість відходів, які захоронюються

Влада:

- 2019 проведення Zero Waste Fest за підтримки Управління інноваційного розвитку та іміджевих проектів Департаменту у справах сім’ї, молоді та спорту

Принципи 5r в дії, зелений лекторій, зустріч з екоблогерами, майстер-класи, неймовірні інсталляції з відходів, перфоманс, фотовиставка, показ екодокфілмз 59 секунд, презентація реюзколекції дизайнерок, зона обміну речами, дитячий екомайданчик - і все це в одному місці?

Результат: без одноразового посуду, без роздатків, zero waste food, застосували повернену тару, 50+ інсталяцій, 2000 відвідувачів, з 16 міст та 5 селищ, близько 30 згадок у медіа, ребанер

Це не ідеальний світ

Це Zero Waste Fest

5 жовтня біля ХНА

КОЖНА ЛЮДИНА МОЖЕ СТАТИ ГЕРОЄМ
3 ЛИПНЯ
ДЕНЬ БЕЗ ПОЛІЕТИЛЕНУ
НІ, ПАКЕТ НЕ ПОТРІБЕН
#PLASTI
#JUSTR
zero waste alliance Ukraine
zerowaste KHARKIV
ДИЗАЙН:
ВІДМОВТЕСЯ ВІД ПЛАСТИКУ НА МІСЯЦЬ
ЛИПЕНЬ БЕЗ ПЛАСТИКУ 2020
В РАМКАХ МІЖНАРОДНОЇ КАМПАНІЇ #PLASTICFREEJULY
#JUSTRECOVERY
zero waste alliance Ukraine
zerowaste KHARKIV
zero waste Lviv
О.ЗЕРО
#break free from plastic

zerowaste KHARKIV

ПРИХИСТИ ПАКЕТ

09.07
16.07
23.07
30.07

Auchan RETAIL УКРАЇНА

вул. Героїв Праці,7
вул. Тарасівска, 3

ОТРИМАЙ БЕЗКОШТОВНУ КОНСУЛЬТАЦІЮ ВІД ВОЛОНТЕРІВ KHARKIV ZERO WASTE В МАГАЗИНАХ АШАН

Яка упаковка еко-френдлі?

Чи можна це купити в свою тару?

Ці та інші питання задавайте нашим волонтерам з бейджами "Kharkiv Zero Waste"

Де побачити маркування пластика?

А це перероблюється?

Приєднуйся до челенжу

#СВОЯЧАШКА

Зніми відео чи фото, як ти купуєш каву в свою чашку, та відправляй нам на пошту **svoya.chashka.zerowaste@gmail.com** або викладай сторіс з хештегом **#своячашка** та **#plasticfreejuly** та відміткою **@zwaukraine**

Будемо регулярно постити ваші фото та відео та розказувати про заклади, де можна взяти каву в свою чашку. Давайте проведемо липень без пластику!

Робота з виробниками

Комунікація з громадянами

#непакет

бахіли багаторазові

Товари для екологічного способу життя

https://www.youtube.com/watch?v=IiLIjjzaSNA

Альтернатива є!

- **одноразові прокладки та тампони** мають синтетичний склад, викликають алергію і роздратування ніжної шкіри
- грошові витрати кожен місяць
- безповоротно забруднюють навколишнє середовище, не перероб-ляються, утворюють мікропластік

- **менструальні трусики та багаторазові прокладки** зроблені з натуральних матеріалів, а **менструальна чаша** — з медичного силікону
- безпечні та гіпоалергенні
- можна використовувати роками без купи відходів
- заощаджують ваші гроші
- створюються незалежними компаніями та локальними виробниками
- великий асортимент кольорів, розмірів, матеріалів

ЕВОЛЮЦІЯ ЗАСОБІВ ГІГІЄНИ ДЛЯ ЖІНОК

Сортування не панацея
Кампанія Липень без пластику 2020

zerowaste KHARKIV

Куди потрапляє пластикове пакування?

40% потрапляє в довкілля та забруднює природу

32% опиняється на сміттєзвалищі

14% спалюється

14% має шанс потрапити на переробку

Протягом 2017 у 28 країн ЄС було використано:
понад 49 млрд одиниць товарів жіночої гігієни (590 000 тон)
близько 33 млрд одноразових дитячих підгузків (6 731 000 тон)
близько 68 млрд вологих серветок (511 000 тон)

Одноразові товари жіночої гігієни та вологі серветки найчастіше зустрічаються у водоймах (становлять 6,2% відходів, зібраних на пляжах Великобританії, або 5% відходів у воді біля узбережжя Каталонії), а під час їх розкладання у воду потрапляє велика кількість мікропластику.

3-10 євро на одну людину
становлять витрати на збирання та утилізацію цих продуктів залежно від країни.

500-1000 млн. євро на рік
вартість збору та утилізації відходів стічних вод з водоочисних станцій для країн ЄС.

1,1 млн. євро щорічно
витрачає Великобританія на прибирання прибережних зон від цих відходів з пляжів.

Дизайн: Аліна Рубель

#розумнеспоживання

Рівні впливу:

- Споживачі
- Виробники
- Влада

Фудбанк

СОРТУВАННЯ:

полімер ТАК
папір ТАК
тетрапак ТАК
скло ТАК
метал ТАК
біовідходи ТАК

Переробка ускладнена чи неможлива:
Комбінована упаковка
Текстиль
Інші види полімерних (гума)

1 PETE

Полиэтилен терефталат

PETE или PET
Безопасность: подходит только для однократного применения. При повтором применении могут выделяться фталаты.

Применение: хранится большинство напитков, растительных масел, кетчупов, специй, косметических средств.

2 HDPE

Полиэтилен высокой плотности

HDPE или PE HD
Безопасность: считается относительно безвредным, хотя из него может выделяться формальдегид.

Применение: изготавливается одноразовая посуда, контейнеры для пищевых продуктов, бутылки для косметических средств, фасовочные пакеты, сумки, игрушки.

3 PVC

Поливинил хлорид (ПВХ)

PVC или V
Безопасность: запрещен для пищевого применения. Может содержать бисфенол А, винилхлорид, фталаты, ртуть и/или кадмий.

Применение: изготавливаются оконные профили, элементы мебели, пленка для натяжных потолков, трубы, скатерти, занавески, напольные покрытия, тара для технических жидкостей.

Не подлежит переработке

4 LDPE

Полиэтилен низкой плотности

LDPE или PEBD
Безопасность: относительно безопасен для пищевого применения, в редких случаях может выделять формальдегид.

Применение: изготавливают большинство видов пакетов, мусорных мешков, компакт-дисков, линолеумов.

5 PP

Полипропилен

Маркировка PP
Безопасность: довольно безопасен, но при определенных условиях может выделять формальдегид.

Применение: изготавливают пищевые контейнеры, упаковки для продуктов питания, шприцы, игрушки.

6 PS

Полистирен

Маркировка PS
Безопасность: может выделять стирол, поэтому одноразовая посуда и называется одноразовой.

Применение: изготавливается почти вся одноразовая посуда, стаканчики для йогурта, лоточки под мясо, фрукты и овощи, контейнеры для еды, игрушки, сэндвич панели, теплоизоляционные плиты.

7 OTHER

Прочие виды пластика

O или OTHER
Поликарбонат, полиамид и виды пластмасс, не получившие отдельный номер.

Безопасность: содержат Бисфенол А, точнее некоторые из них содержат, а некоторые пластмассы из этой группы, наоборот, отличаются повышенной экологической чистотой.

Применение: изготавливаются бутылочки для детей, игрушки, бутылки для воды, упаковки.

Не подлежит переработке

Проект **«Прихисти Пакет»** проводиться у рамках **Kharkiv Zero Waste: кампанія за ресайклінг**

Життя вторсировини в числах

За даними з Мінекології, Мінрегіонбуду та екологів, площа всіх сміттєзвалищ в Україні становить понад **10 тис. га**, а обсяг сміття – близько **1,2 км³**.

Вивозять сміття на п'ять тисяч легальних полігонів, ще 27 тис. сміттєвих звалищ щороку стихійно з'являються по всіх областях.

Щорічно, за офіційними даними, українці викидають **11 млн тонн** сміття – це близько **300 кг** на людину.

В Україні захороняються майже всі відходи, а саме **94,4%**. Ще **2,4%** спалюють, а **3,2%** переробляють.

Усе накопичене в Україні сміття – це **14 тис.** футбольних полів, на яких стоять **500** пірамід Хеопса.

Відсоток придатної для переробки вторсировини у відходах

zerowaste KHARKIV

ПРИХИСТИ ПАКЕТ

KONRAD ADENAUER STIFTUNG

ПРИХИСТИ ПАКЕТ

Дякуємо, що ти сортуєш!

Здати відсортовані відходи можна за адресами:
ул. Малопанасовская, 1а (навпроти будинку 22/24)
та **Салтівське шосе, буд. 161** та під час **мобільного пункту**
або через **екотаксі 7707**, зазначивши, що в Екохаб.
inst **@kharkiv_zero_waste**, fb **@kharkivzerowaste**, тел. **+380506896613**

Папір

Сортуємо
- картон, папір
- журнали, газети
- паперові упаковки

Не сортуємо
- лотки з-під яєць
- серветки

Метал

Сортуємо
- банки, кришки
- тюбики
- балончики
- фольга

Не сортуємо
- фантики з-під цукерок;
- упаковки з-під чіпсів і т. п.

Скло

Сортуємо
- скляні пляшки
- банки
- склобій

Не сортуємо
- кришталь;
- жаростійке та ударостійке скло

TetraPak
та паперові стаканчики

Ретельно промийте упаковку та складіть її, щоб вона стала плоскою, кришечки з горловиною збирати окремо. Чисті стаканчики один в один.

Речі на ReUse
та продукти пенсіонерам

- одяг та взуття (чисте та придатне до використання!)
- продукти, побутова хімія (навіть розпочаті, але у яких ще не скінчився термін придатності)
- іграшки, книжки тощо

Пластик

Сортуємо (бажано розкласти за видами)

- PET 1 (тільки пляшки та флакони різних кольорів, максимально сплюснути; білі пляшки без наклейок)
- HDPE 2
- кришечки (окремо!)
- LDPE 4
- плівка харчова, упаковочна (чиста!)
- пакети з-під молока і т. п.
- поліетиленові пакети
- PP 5 (є винятки)
- тюбики з-під фарби, крему, зубної пасти (вимиті всередині; окрім маркування 7 та C/0)
- PS 6 (є винятки)
- інженерний пластик (ABS, co-pet, pla, HI-PS, PS-HI, POM, POM+PE; без кріплень)

За додаткову плату:

- **пакети PP5** (з-під хлібу, круп, тощо, прозорі та напівпрозорі) без залишків їжі, **непорізані — 50 грн за пакет обсягом до 35 л**
- **пакети PET 1 та 7** (металізовані, з-під чіпсів, печива, цукерок тощо) приймаємо **порізаними (десь 2×3см) 50 грн пакет до 35 л**
- пакетики «маєчки» (супермаркетівські) 50 грн пакет до 30 л, 100 грн - більше 30 л.

Не сортуємо

- дой-паки з-під кетчупів, корму
- пінопластові піддони та пінопласт
- одноразовий посуд (столові прилади, стаканчики, тарілки)

Техніка

- побутова техника
- мобільні телефони, ноутбуки
- інші гаджети

А також приймаємо пластикові картки (метро, банковські) - 1 грн за 1 картку

@kharkiv_zero_waste

Сортування

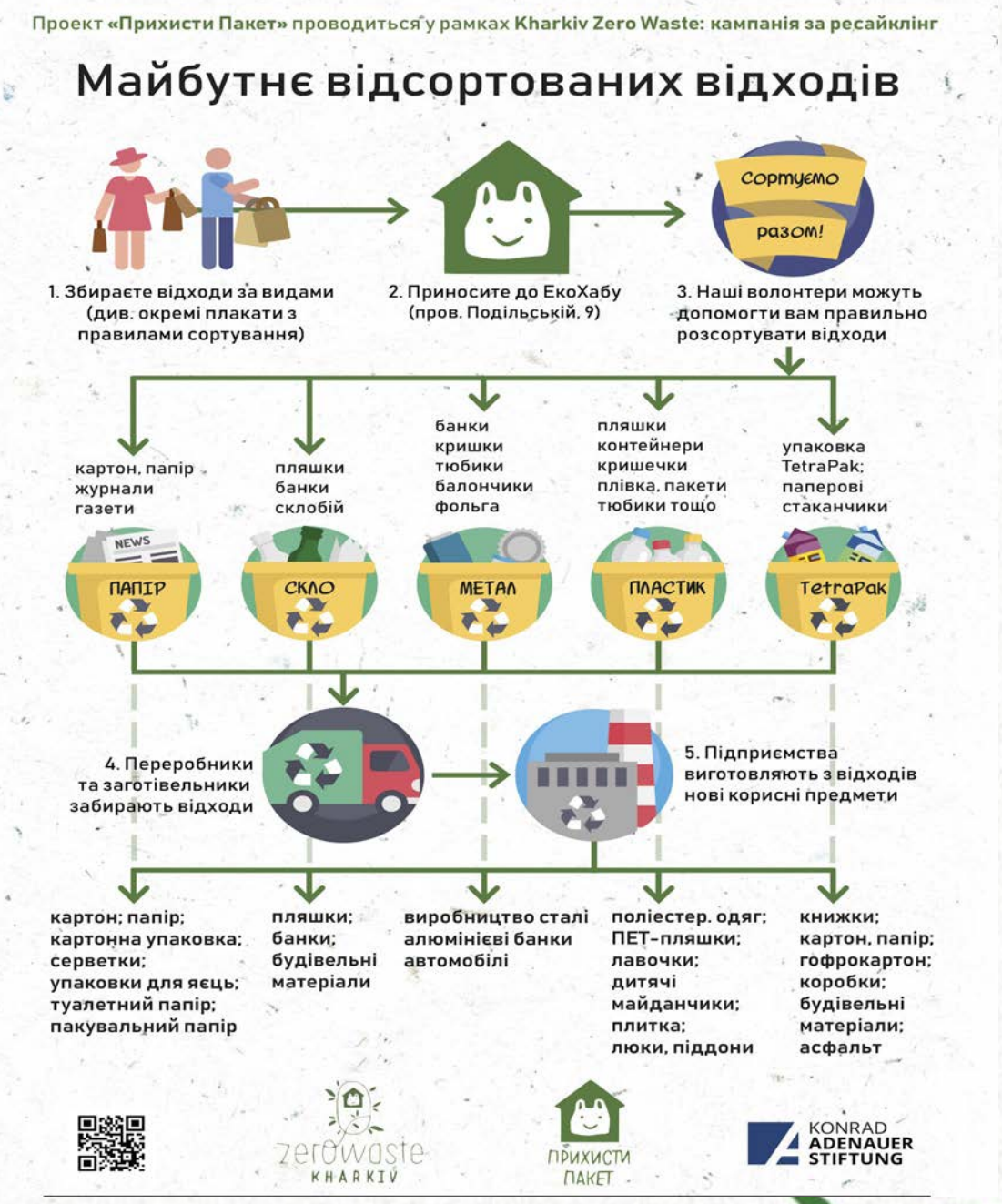
Проект «Прихисти Пакет» проводиться у рамках Kharkiv Zero Waste: кампанія за ресайклінг
Майбутнє відсортованих відходів
Сортуємо
разом!
1. Збираєте відходи за видами (див. окремі плакати з правилами сортування)
2. Приносите до ЕкоХабу (пров. Подільській, 9)
3. Наші волонтери можуть допомогти вам правильно розсортувати відходи
картон, папір журнали газети
пляшки банки склобій
банки кришки тюбики балончики фольга
пляшки контейнери кришечки плівка, пакети тюбики тощо
упаковка TetraPak; паперові стаканчики
NEWS
ПАПІР
СКЛО
МЕТАЛ
ПЛАСТИК
TetraPak
4. Переробники та заготівельники забирають відходи
5. Підприємства виготовляють з відходів нові корисні предмети
картон; папір; картонна упаковка; серветки; упаковки для яєць; туалетний папір; пакувальний папір
пляшки; банки; будівельні матеріали
виробництво сталі алюмінієві банки автомобілі
поліестер. одяг; ПЕТ-пляшки; лавочки; дитячі майданчики; плитка; люки, піддони
книжки; картон, папір; гофрокартон; коробки; будівельні матеріали; асфальт
zerowaste KHARKIV
ПРИХИСТИ ПАКЕТ
KONRAD ADENAUER STIFTUNG

Проект **«Прихисти Пакет»** проводиться у рамках **Kharkiv Zero Waste: кампанія за ресайклінг**

Як довго розкладаються відходи?

Паперовий рушник
2-5 днів

Газети
1-3 місяця

Залишки фруктів
1-5 місяців

Коробки з-під молока
5 років

Залізна банка
10 років

Недопалок цигарки
10-12 років

Алюмінієва банка
до 90 років

Пластикова пляшка
понад 100 років

Підгузки та прокладки
понад 400 років

Скляні пляшки
понад 600 років

Інфографіку створено за матеріалами
ГУ Держпродспоживслужби у Харківській області

zerowaste KHARKIV

ПРИХИСТИ ПАКЕТ

KONRAD ADENAUER STIFTUNG

Що я роблю на карантині?

Подрібнюю шуршики для подальшого використання*

Це не тільки покращує дрібну моторику, а й убезпечує довкілля від наслідків нашої з вами життєдіяльності ;)

Формування неокультури у відношенні до відходів
через дітей

Дніпропетровська область

TOMMY
ЗБЕРИ ЗДАТУ
НА
МАЙБУТНЯ!

Мусор. Чому його так багато!? чому його не прибирають
ЕКО

Я придумав!!! А що з ним роблять за кордоном
Гм... Я чув, у Європі його переробляють в енергію!
А давай ми з ними домовимося, щоб наше сміття теж в енергію переробляли! Енергії же багато не буває? Вона завжди скрізь потрібна.
А потім ми цю ж енергію у них і купу - вати будемо, тільки дешевше!

ЩОДНЯ МІЛЬЙОНИ ТОННИ\ БІОВІДХОДІВ ПОТРАПЛЯЮТЬ НА ПОЛІГОН, ДЕ ВОНИ ГНИЮТЬ ТА УТВОРЮЮТЬ ГАЗ, ЯКИЙ ПРИСКОРЮЄ ЗМІНУ КЛІМАТУ.

НАТОМІСТЬ ВОНИ МОЖУТЬ СТАТИ ЦІЛЮЩИМИ ЛІКАМИ ДЛЯ РОСЛИН - КОМПОСТОМ!

НАШІ ОРГАНІЧНІ ВІДХОДИ - НЕ ПРОБЛЕМА, А ДЖЕРЕЛО КРАСИ ТА ЗДОРОВ'Я!

НЕ ВИКИДАЙ ДО СМІТНИКА ЗАЛИШКИ ЇЖІ -
КОМПОСТУЙ!
СТВОРЮЙ СВІЙ СВІТ ПРЕКРАСНИМ ТУТ І ТЕПЕР!

СТВОРЕНО zero waste KHARKIV

ЗА ПІДТРИМКИ KONRAD ADENAUER STIFTUNG

Адреси:
Салтівське Шосе, 161, Гараж №322;
+38 093 9744 659, Саша
Вул.Малопанасівська, 22/24 [вхід навпроти будинку]
+38 050 6986 613, Анна
kharkiv_zero_waste

ВИРОБНИЦТВО ОДНІЄЇ ПАРИ ДЖИНСІВ ПОТРЕБУЄ 2 ТОННИ ВОДИ, ВИРОБНИЦТВО ФУТБОЛКИ - 2700 Л.

У ГОНИТВІ ЗА ЧЕРГОВОЮ НОВИНКОЮ МОДИ МИ ЗАБИРАЄМО КРАСУ ЦЬОГО СВІТУ - ПРИРОДНІ ДЖЕРЕЛА НЕ ПОНОВЛЮЮТЬСЯ.

НОВІ РЕЧІ ТОГО НЕ ВАРТІ, ЯКЩО ЗА НИХ ПОТРІБНО ПЛАТИТИ ЦІНУ МАЙБУТНЬОГО ЖИТТЯ!

ОБИРАЙ ЯКІСНІ РЕЧІ, ЯКІ СЛУГУЮТЬ ДОВГО!
ПЕРЕВИКОРИСТОВУЙ!

СТВОРЕНО zero waste KHARKIV

ЗА ПІДТРИМКИ KONRAD ADENAUER STIFTUNG

Адреси:
Салтівське Шосе, 161, Гараж №322;
+38 093 9744 659, Саша
Вул.Малопанасівська, 22/24 [вхід навпроти будинку]
+38 050 6986 613, Анна
kharkiv_zero_waste

РЕЧІ НЕ МАЮТЬ БУТИ ПРИЧИНОЮ ЗАБРУДНЕННЯ! ОБИРАЙ ЯКІСНУ ТЕХНІКУ, ЯКА ПРАЦЮВАТИМЕ ДОВГО.

ДБАЙ ПРО РЕЧІ - ПРАВИЛЬНА ЕКСПЛУАТАЦІЯ ПОДОВЖИТЬ СТРОК СЛУЖБИ. РЕМОНТУЙ ПЕРШ НІЖ ПОЗБУТИСЯ. ПЕРЕВІР ПРИЧИНУ НЕСПРАВНОСТІ.

МОЖЛИВО, ВАРТО ЗАМІНИТИ ЯКИЙСЬ ЕЛЕМЕНТ?
ЗВЕРНИСЯ ДО ЕКОХАБУ - ТАМ ЙОГО МОЖНА ЗНАЙТИ ТА ВЗЯТИ БЕЗКОШТОВНО!

НЕ ВИКИДАЙ - РЕМОНТУЙ!

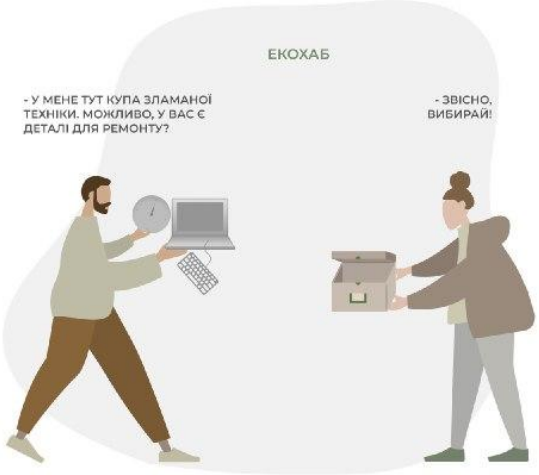

СТВОРЕНО zero waste KHARKIV

ЗА ПІДТРИМКИ KONRAD ADENAUER STIFTUNG

Адреси:
Салтівське Шосе, 161, Гараж №322;
+38 093 9744 659, Саша
Вул.Малопанасівська, 22/24 [вхід навпроти будинку]
+38 050 6986 613, Анна
kharkiv_zero_waste

ZERO WASTE ACADEMY

Цінності

- не сміття, а відходи
- не вчити, а пропонувати
- максимум фактчекінга

Kharkiv Zero Waste

кампанія за ресайклінг

https://www.facebook.com/kharkivzerowaste

@kharkiv_zero_waste

zerowastekharkiv.org.ua

моб.т.: 0506986613

Підписуйтесь на наш

інстаграм та Фейсбук!

zerowaste
KHARKIV

ZERO WASTE KHARKIV РОЗВИВАЄТЬСЯ ЗАВДЯКИ ВАШІЙ ПІДТРИМЦІ

ЗРОБИ ВНЕСОК

КАРТА ГРОМАДСЬКОЇ ОРГАНІЗАЦІЇ
5169 3305 1312 8840
ДЛЯ БЛАГОДІЙНИХ ВНЕСКІВ

zerowaste KHARKIV

30 ТАБЛЕТОК
МЕТОПРОЛОЛ 100 мг
Metoprolol
лекофарм
ДИРОТОН® 20 мг
лизиноприл
56 таблеток
56
Propranolol Actavis
actavis
Пропранолол Актавис 40 mg таблетки
Пропранололов хидрохлорид
Кордафлекс
10 мг
Нифедипин
100 таблеток покрытых оболочкой
EGIS
ПРЕСТАРИУМ®А
Таблетки, покрытые пленочной оболочкой
Периндоприла аргинин 5 мг
30 таблеток
SERVIER
БИСОПРОЛОЛ
30 таблеток покрытых пленочной оболочкой
5 мг

РОЗКЛАД РОБОТИ ЕКОХАБІВ

zerowaste KHARKIV

14.12 - 20.12

DONATE
ПриватБанк: 5169 3305 1312 8840

Monobank: Інші платежі >
"Платіж по Україні" >
"Центр громадських та медійних ініціатив"

ЕКОХАБ САЛТІВКА
(салтівське шосе, 161, Гараж №322)

СБ	15:30-16:30	Анна	0985751767
НД	11:00-12:00	Анна	0985751767
НД	12:00-13:00	Олександра	0939744659

ЕКОХАБ МАЛОПАНАСІВСЬКА
(вхід навпроти Малопанасівська 22)

ВТ	12:00-15:00	Віталіна	0990328113
ЧТ	12:00-15:00	Ірина	0501987655
СБ	12:00-15:00	Світлана	0960791186
НД	12:00-15:00	Олена	0987568918

ЧТ - переважно ДЛЯ ОФІСІВ

@kharkiv_zero_waste

ЩО і ЯК?

- Не вчити, а ділитися фактами, доводити прикладом
- Дефініції важливі. Тому не сміття, а відходи.
- Партнерські відношення
- Інформування nonstop
- Нові форми подачі інформації
- Враховуємо ЦА
- Діти - агенти змін
- Пропонувати інфраструктуру

Долучайтеся до руху Zero Waste в Україні!

Ставайте волоннерами та волонтерками!

Харків-Київ-Львів

zero waste alliance Ukraine

Колись все було вперше

конкурси

КОНКУРС
НА КРАЩИЙ МАТЕРІАЛ У ЖАНРІ КОМІКСУ
ЩОДО ІДЕЙ СОРТУВАННЯ ТА ПЕРЕРОБКИ
"НУЛЬ ВІДХОДІВ"
ТА ЇХ ЗНАЧЕННЯ ДЛЯ ЛЮДЕЙ
РАНОК
Н«КИПЕЛО

фруктівка

Вам пакет? - Спасибо, нет!

WLSANG
Bamboo Straws
ORGANIC

Сортувальний непакет

“№2 - сортування!!!

Макулатура

- Картон
- Папір
- Журнали
- Паперові обгортки

Метал

- Металеві банки
- Металеві кришки
- Металеві тюбики
- Балончики
- Фольга

Re-use

- Пінопласт (спінений полістирол)
- Яєчні лотки
- Зламана техніка (вийняти аккумулятори)
- Речі та тканина
- Продукти для добрих справ (кава, чай, консерви, шоколад)
- Деревина (будь-яка деревина, без металу, розмірами до 1м з кожної сторони)

Докладніше - див. окремий плакат Re-use

Скло

- Скляна тара (пляшки, банки)
- Скляний посуд
- Склобій

ПРИХИСТИ ПАКЕТ

Переробка

Комбіновані матеріали

- Тетра-пак
- Дой-пак (кетчупи, соуси і т.п.)
- Паперові стаканчики

Пластик

1 PET
- ПЕТ харчовий (пляшки прозорі, контейнери)
- ПЕТ побутовий (непрозора та прозора тара)

2
- Пляшки з-під рослинної олії
- HDPE (непрозора тара, шов на дні)

4
- Кришечки
- LDPE (твердий пластик та плівка
- Поліетиленові пакетики
- Щільні пакети (наприклад, з супермаркетів)
- Двошарові пакети (поштові, з-під майонезу, сметани)
- Поліетиленова плівка (чиста харчова, упаковочна)
- Плівка з пухирцями

5 PP
- Поліпропіленова плівка (з-під круп, макаронів, шоколаду)
- Пластиковий посуд з маркуванням 5 (багаторазові коробки, миски)

ПРИХИСТИ ПАКЕТ

Дякуємо, що ти сортуєш!

Здати відходи можна за адресою **пров. Подільський, 9**
та під час мобільного пункту (розклад у соц. мережах)
instagram.com/kharkiv_zero_waste
facebook.com/kharkivrecycling
тел. +380951373607

Важливо! Усі відходи мають бути без жиру та залишків їжі.
Намагайся скласти їх окремо за видами та максимально компактно.
Правила можуть оновлюватися, слідкуйте за новинами у наших соц. мережах.

Папір

Сортуємо
- картон, папір
- журнали, газети
- паперові упаковки

Не сортуємо
- лотки з-під яєць
- чеки
- серветки

Скло

Сортуємо
- скляні пляшки
- банки
- склобій

Не сортуємо
- кришталь;
- жаростійке та ударостійке скло

Метал

Сортуємо
- банки
- кришки
- тюбики
- балончики
- фольга

Не сортуємо
- фантики з-під цукерок;
- упаковки з-під чіпсів і т. п.

TetraPak
та паперові стаканчики

Просимо промити упаковку та скласти її, щоб вона стала плоскою, кришечки збирати окремо; стаканчики один в один

Пластик

Сортуємо (бажано розкласти за видами)
- ПЕТ побутовий (1 PETE)
- ПЕТ харчовий (пляшки білі, прозорі, кольорові)
- HDPE (2 HDPE)
- кришечки (окремо!)
- LDPE або 2 чи 4 в трикутничку (4 LDPE)
- плівка харчова, упаковочна
- пакети з-під молока і т. п.
- поліетиленові пакетики
- тара з маркуванням 5 або PP (5 PP)
- тюбики з-під фарби, крему, зубної пасти (вимиті всередині; окрім маркування 7 та C/0)
- вироби з маркуванням PS або 6 (6 PS)

Не сортуємо
- пакети PP 5 ("шуршик", файлики, з-під круп, хлібу, кофе і т. п.)
- дой-паки з-під кетчупів, корму
- пінопластові піддони та пінопласт

Речі на ReUse
та продукти пенсіонерам(кам)

- одяг та взуття (чисте та придатне до використання!)
- продукти, побутова хімія (навіть розпочаті, але у яких ще не скінчився термін придатності)
- іграшки, книжки
- деревина, платівки, диски
- **банери б.у.**

Просканував цей QR-код ви можете перейти на наші сторінки у соцмережах

Проект «Прихисти Пакет» проводиться у рамках Kharkiv Zero Waste: кампанія за ресайклінг

Контейнери для сортування

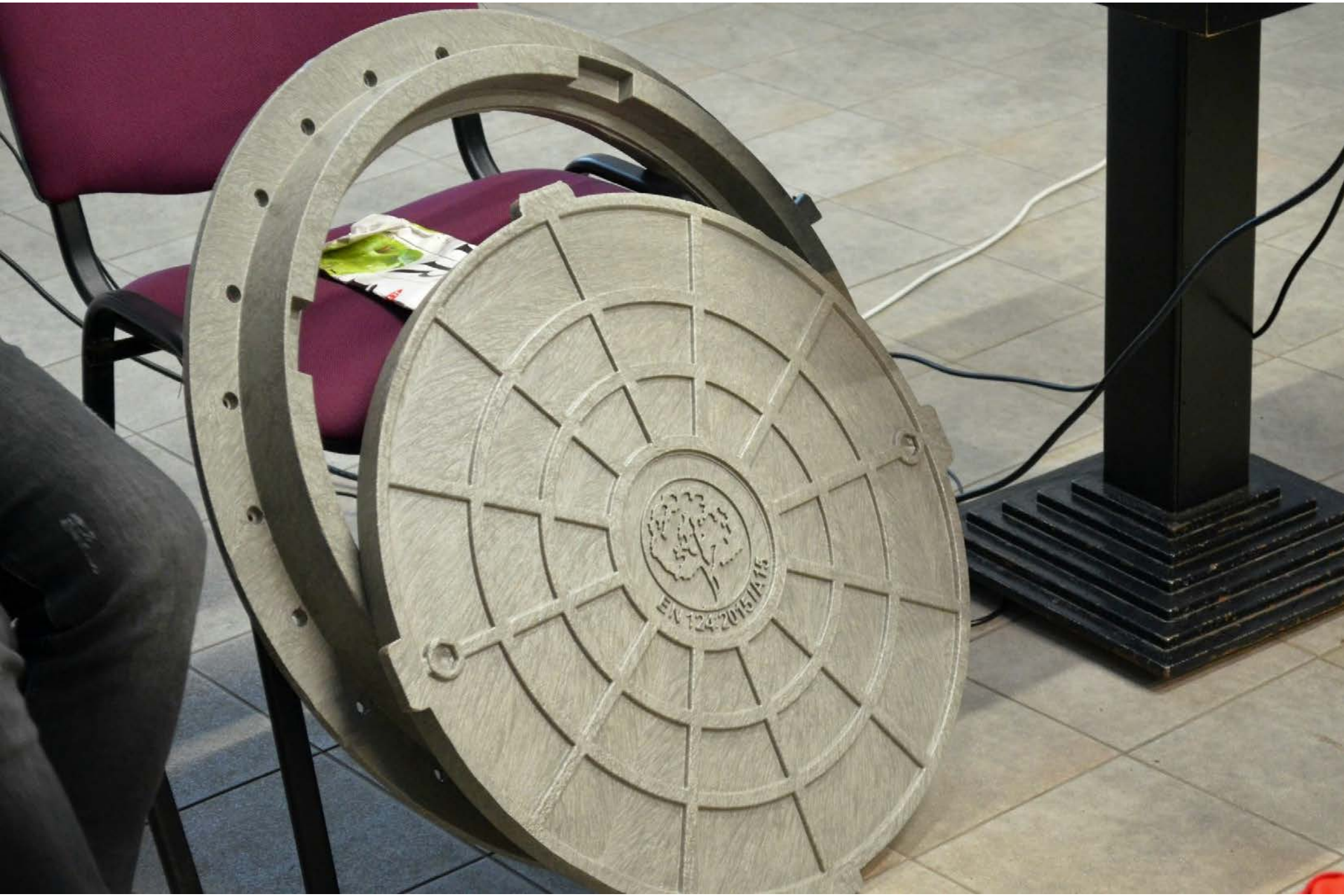
EN 124:2015 D400

Сортування під час заходів

Участь в інших екопроектах

Цінності

- не сміття, а відходи
- не вчити, а пропонувати
- максимум фактчекінга